

ELEZIONI RSU/RLS TELECOM ITALIA SPARKLE  
**IL 16 DICEMBRE VOTA USB**

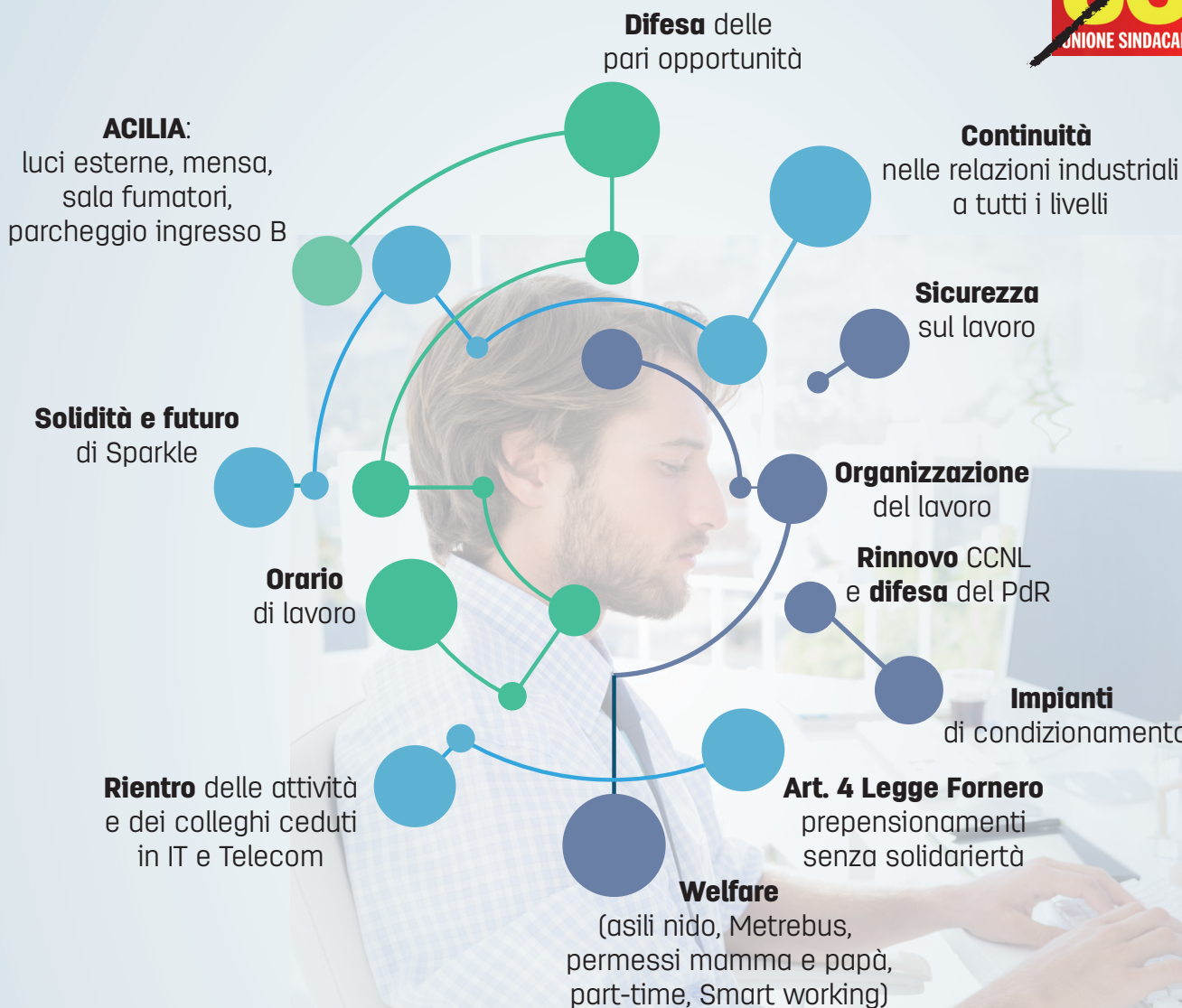

**VOTA I CANDIDATI USB**  
perché già sai che ti puoi fidare.

**CORTESE DANIELA**  
**PERELLI FRANCESCO**  
**VASTAROLI PAOLO**  
**BERNARDI FRANCESCA**  
**BRUTI MARCO**  
**ADAMO TERESA**  
**PICCIONI ANNA**  
**MARCHESE FABIO**

**USB L'UNICO SINDACATO - senza virus!**

ELEZIONI RSU/RLS TELECOM ITALIA SPARKLE

**IL 16 DICEMBRE VOTA USB**

**SEGNA IL SIMBOLO SULLA PRIMA LISTA A SINISTRA**

**PUOI ESPRIMERE UNA SOLA PREFERENZA TRA I CANDIDATI**

Fac simile della scheda elettorale:

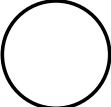
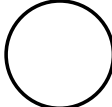
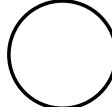
 <input checked="" type="checkbox"/> <b>USB Lavoro Privato</b>  <input type="checkbox"/> Cortese Daniela <input type="checkbox"/> Perelli Francesco <input type="checkbox"/> Vastaroli Paolo <input type="checkbox"/> Bernardi Maria Franca (Francesca) <input type="checkbox"/> Bruti Marco <input type="checkbox"/> Adamo Teresa <input type="checkbox"/> Piccioni Anna <input type="checkbox"/> Marchese Fabio	 <b>Lista n°2</b>	 <b>Lista n°3</b>	 <b>Lista n°4</b>
----------------------------------------------------------------------------------------------------------------------------------------------------------------------------------------------------------------------------------------------------------------------------------------------------------------------------------------------------------------------------------------------------------------------------------------------------------------------------------------------------------------------------------	-------------------------------------------------------------------------------------------------------	--------------------------------------------------------------------------------------------------------	---------------------------------------------------------------------------------------------------------

**ANDIAMO TUTTI E TUTTE A VOTARE**

**“Libertà è partecipazione”**

- ▶ Il tuo voto determinerà la rappresentanza sindacale dei prossimi anni. Scegli bene da chi vuoi far difendere occupazione, salario e organizzazione del lavoro.
- ▶ Con il ritorno al sistema interamente proporzionale, e senza l’odioso 33% di RSU gratis ai confederali, possiamo eleggere ancora più RSU che nel passato.

**PRIMI IMPEGNI DOPO LE ELEZIONI**

- ▶ Sottoscrivere prepensionamenti art.4 L.Fornero senza solidarietà.
- ▶ Chiedere nuove assunzioni per turn over.
- ▶ Costruire con i lavoratori le piattaforme contrattuali a partire dall’integrativo aziendale.

**USB AL FIANCO DEI LAVORATORI E DELLE LAVORATRICI DI T.I.SPARKLE  
PER CONTINUARE CON LO STESSO IMPEGNO DI SEMPRE**